



FUNDACION SALVADOREÑA PARA
LA RECONSTRUCCION Y EL DESARROLLO



Miembro de la MPGR:

2º Reporte de Monitoreo del efecto de lluvias desde el 11 de Octubre, por depresión tropical 12E y baja presión en El Salvador.

Viernes 14 de octubre de 2011, 10:00 pm

Situación general:

El sistema de Baja Presión en el océano Pacífico que se movió hacia el noreste en dirección a la frontera de México y Guatemala, ya convertido en la **Depresión Tropical 12 E** que estuvo afectando a la región a lo largo de la semana. En este momento, un nuevo sistema de baja presión ha ingresado a la región provocando nuevas lluvias que durarán al menos durante todo el fin de semana. Este sistema mantendrá la Zona de Convergencia Intertropical sobre Centroamérica, dando **continuidad a la situación de temporal** sobre el territorio salvadoreño principalmente sobre la franja costera y la cadena volcánica, con afectaciones a nivel nacional.

Pronósticos:

En horas de la **tarde y por la noche** del viernes se han presentado lluvias de **moderada a fuerte intensidad e intermitentes** en todo el país con énfasis en la **franja costera, alrededores de la cadena volcánica y la zona oriental**.

Los remanentes de la **Depresión Tropical 12E**, continúa semi-estacionario sobre porciones de Yucatán, Belice, Guatemala, Honduras y El Salvador, asociados a **Bajas Presiones** adyacentes a la **Zona de Convergencia Intertropical** la cual se encuentra sobre Centroamérica, estos sistemas estarán desplazando humedad del pacífico, propiciando que continúen las **lluvias en el país**.

Continuará **el temporal** y la lluvia será de moderada a fuerte intensidad, generalizada e intermitente sobre el territorio salvadoreño. La cantidad de lluvia sobrepasará los 100 milímetros en 24 horas. Ocasionalmente la lluvia se acompañará de viento fuerte.

Para sábado 15 de octubre de 2011: la condición de temporal continúa, el cielo estará nublado, lluvia moderada a fuerte, dispersa a generalizada e intermitentes sobre el territorio nacional con énfasis en la franja costera, franja central, oriental del país, inclusive en el Golfo de Fonseca.

Para domingo 16 de octubre de 2011: Se mantiene la situación de temporal sobre el país, la lluvia podría ser más intensa al oriente y centro del territorio, inclusive en el Golfo de Fonseca.

Se recomienda a la población en general, mantenerse informada sobre los pronósticos meteorológicos que emita esta institución. A la navegación marítima, pesca artesanal y deportiva evaluar las condiciones atmosféricas. Se solicita atender las recomendaciones que emita la Dirección General de Protección Civil.

Fuente: Servicio Nacional de Estudios Territoriales (SNET)

Imagen de satélite del Centro Nacional de Huracanes de la Florida Los puntos rojos de la fotografía son los lugares en los que la precipitación de las lluvias es mayor. (14/10/2011 2:00pm)

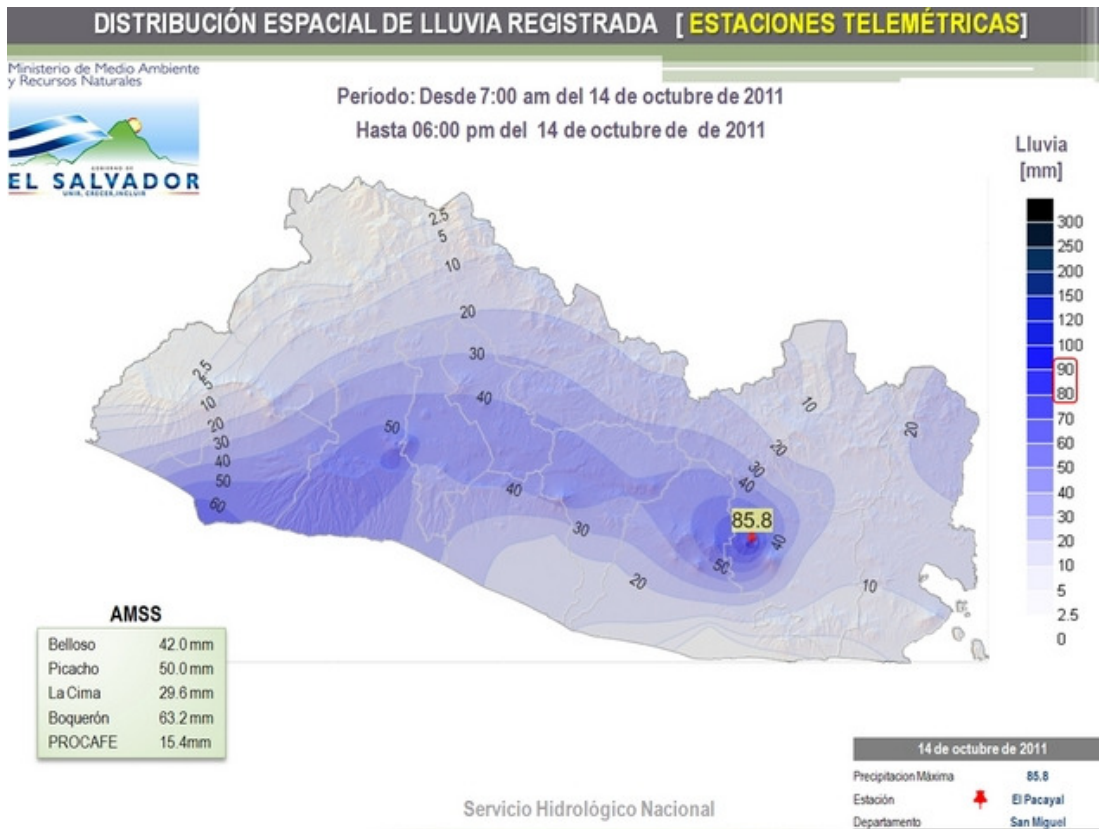
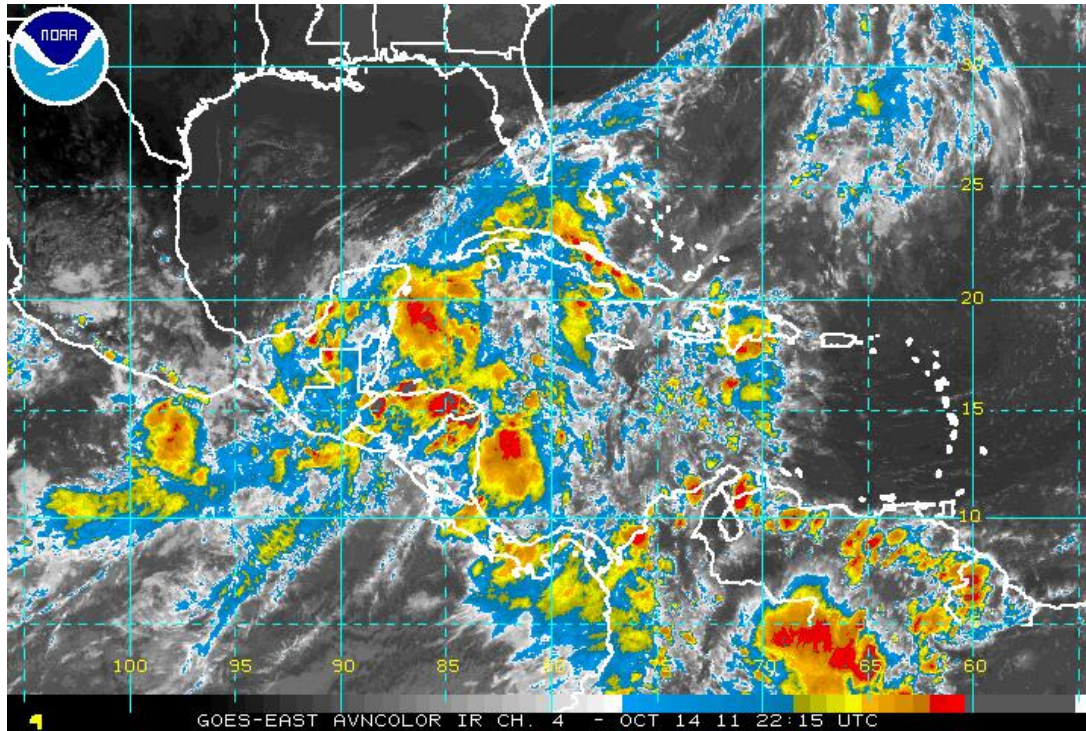

Resultados de la Evaluación Inicial realizado por REDES

Día, 14 de Octubre de 2011

Hora: 10:00 P.M.

Departamento	Ubicación Comunidades	Problema reportado	Necesidades
Usulután	Municipio de Berlín	No hay energía eléctrica, árboles caídos en la calle de acceso a la comunidad.	Tala de árboles y restablecimiento del servicio eléctrico
	Comunidad Alejandría		
	Bob Graham	Se han inundado 5 fosas sépticas	No han sido evaluadas
	Rio Los Bueyes	Evacuacion en la parte baja del Rio los Bueyes, Joya Galana y el Centenario	No han sido evaluadas
	Municipio de Jiquilisco. La Babilonia, Los Lotes, La Tirana y otras comunidades del bajo Lempa	Totalmente inundadas y algunas incomunicados, solo los hombres están en las casas. Organizados 5 albergues con mas de 170 familias, en comunidades: La Mesitas, Marrillo 2, Amando López, El Ángel, Ciudad Romero.	Hay necesidades de alimentos, colchonetas
San Salvador	Municipio San Martin, Apancino.	Se ha recorrido la zona. Si persisten las lluvias habría que evacuar 9 familias (35 personas), ya que en el huracán Mitch fue de las zona más afectada. El rio se creció cerca de la pedrera San Francisco pero no habido mayor problema. Hay pequeños deslaves y daños en la calle. Se tiene identificado para algún albergue la quinta Guadalupe. La directiva ADESCO esta activada para cualquier evento y manejo de dicho albergue.	
Morazán	Gualococti	En la zona baja del casco urbano estuvo a punto de inundarse la Escuela de parvularia, por lo que se suspendieron las actividades e igual la zona conocida como la quebradona en el cantón san Lucas ha habido deslizamientos constantes. Se está planteando la posibilidad evacuar el área del beneficio "Los Caballeros" ya que se ha evaluado que existen deslizamientos constantes la familia consta de un total de 7 miembros.	Por otra parte se tiene ya identificado los lugares de posibles albergues como son La Comunal de san Lucas, la Joya y barrio el centro
Chalatenango	Chalatenango, Nueva Concepción, Vado Pañanalapa,	Se ha evacuado a toda la comunidad del Vado.	
Cuscatlán	San Bartolomé Perulapía, Comunidad el Progreso	Evacuadas 25 familias, están ubicadas en la Escuela Tomas	

		regalado.	
	Cantón las Lomas	4 casas vulnerables y a punto de ser evacuadas,	No se tiene a donde llevarlas.
	Los Planes	5 casas están en riesgo a orilla de quebrada. Zona baja del Triunfo se están evacuando, por posibles inundación	
Cuscatlán	San Bartolomé Perulapía	A la altura de El Progreso, no hay paso hacia Suchitoto, la calle está dañada	
	Oratorio Concepción, Col. Bettel.	La Comisión Municipal de Protección Civil está evaluando la evacuación de 51 familias. 1 familia en Lotificación Conacastes ya fue evacuada.	
	Suchitoto, Colima y Comunidades del oriente del municipio	Inundación de 22 viviendas, 9 familias albergadas en casas de familiares, 11 niños, 14 niñas, 13 mujeres, 14 hombres, 1 familia albergada en Escuela las Garcitas. El puente sobre Río Quezalapa que comunica con varias comunidades, ha sido arrastrado por la corriente del mismo.	Alimentos principalmente.

Acciones que REDES está desarrollando en este momento:

Permanece activado el Protocolo de Actuación bajo la coordinación del Centro de Gestión de Riesgos y funcionan las siguientes comisiones:

- Comunicaciones,
- Evaluación de daños y necesidades,
- Compras,
- Operaciones en campo;

A través del trabajo de estas comisiones se ha realizado la evaluación inicial de todas las zonas de trabajo, monitoreo y comunicación, se ha iniciado la Evaluación de Daños y Necesidades en las zonas más críticas, así como la compra y envío de los primeros víveres a 2 de los 5 albergues de la zona del bajo lempa, Jiquilisco, los cuales serán insuficientes para cubrir la necesidad identificada.

Necesidades identificadas:

Harina de Maíz, Arroz, Frijol, Azúcar, Café, Aceite, Huevo, pamper, toallas femeninas y medicina.

¡¡ Solidaridad desde la Comunidad!!

Elaboración Centro de Gestión de Riesgo

Fundación REDES-